GEMEINDE SAMEDAN

QP CHISS

SITUATION 1:500
LÄNGENPROFIL 1:500

VARIANTE 1 ZUFAHRT
ÜBER PARZ 1413

STUDIE

Via vers Chardens 20, 7513 Silvaplana
081 838 77 00 / silvaplana@caprez-ing.ch
Via Serlas 23, 7500 St.Moritz
081 834 88 55 / stmoritz@caprez-ing.ch
caprez ingenieure

Datum:	Gezeichnet:	Freigabe:	Plan Nr.:
02.07.2024	An. Heimoz		1.001A
Projektiert:	Format:	CAD Plan Nr.:	
	45x63	pb001001.npl	
Index:			Projekt Nr.:
A / 29.10.2024 / R.Sonder / Variante nicht normkonform			3.24.007

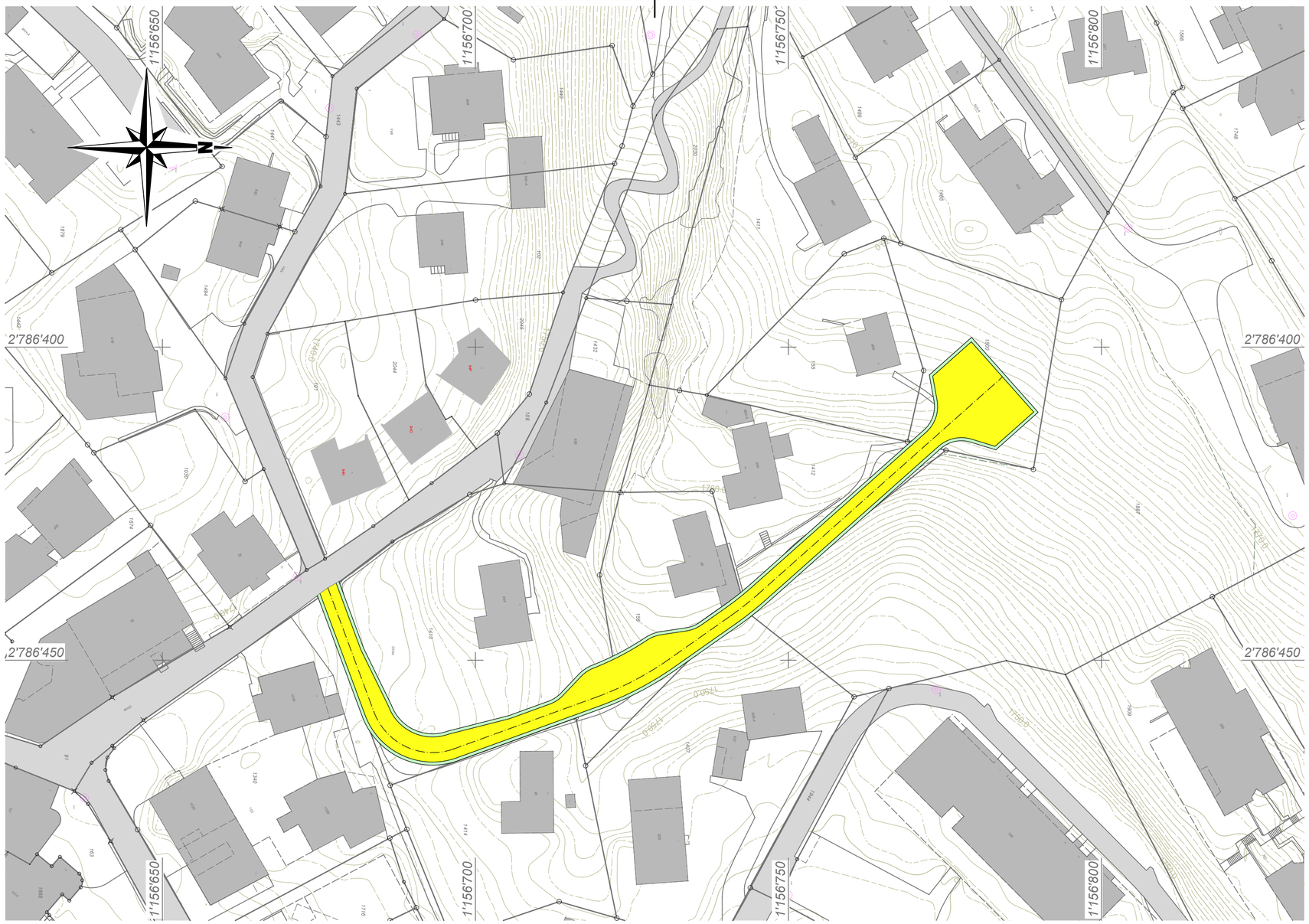
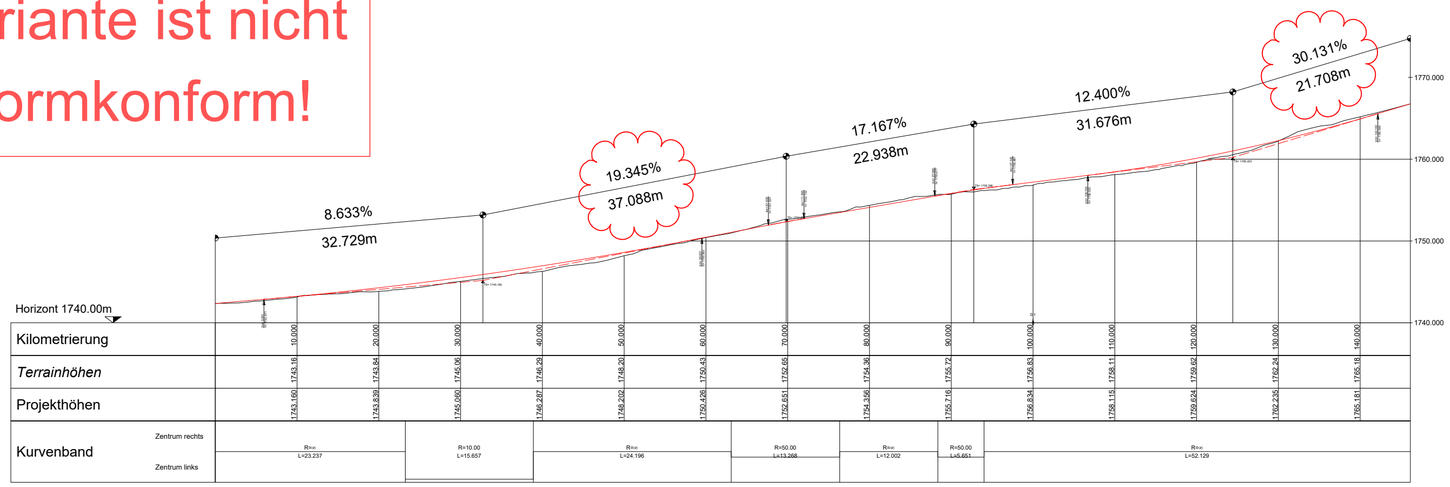
Variante ist nicht normkonform!